

01 PLANTA BAIXA - ANEXO 2º PAVIMENTO
1:100

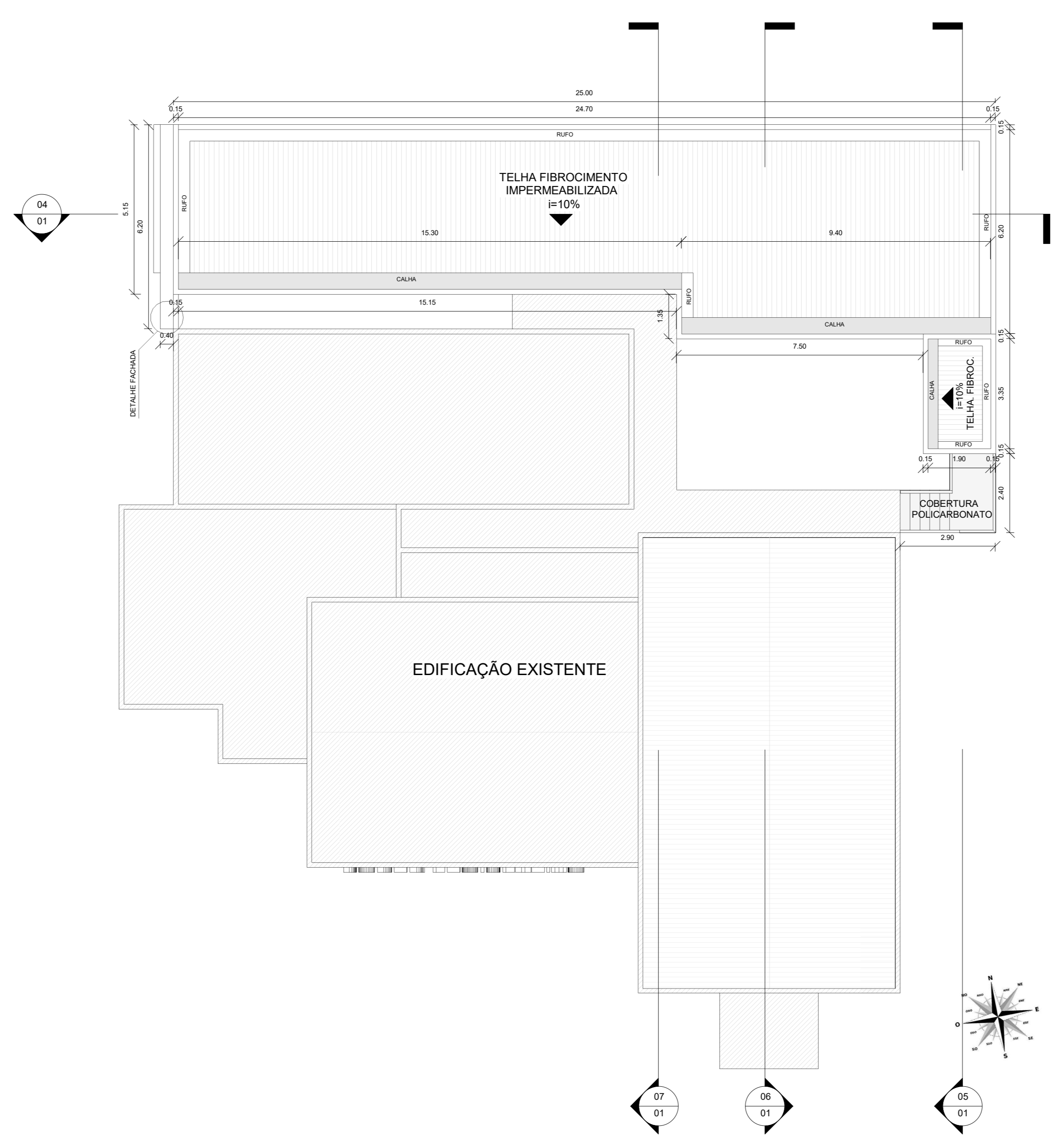

02 PLANTA DE COBERTURA
1:100

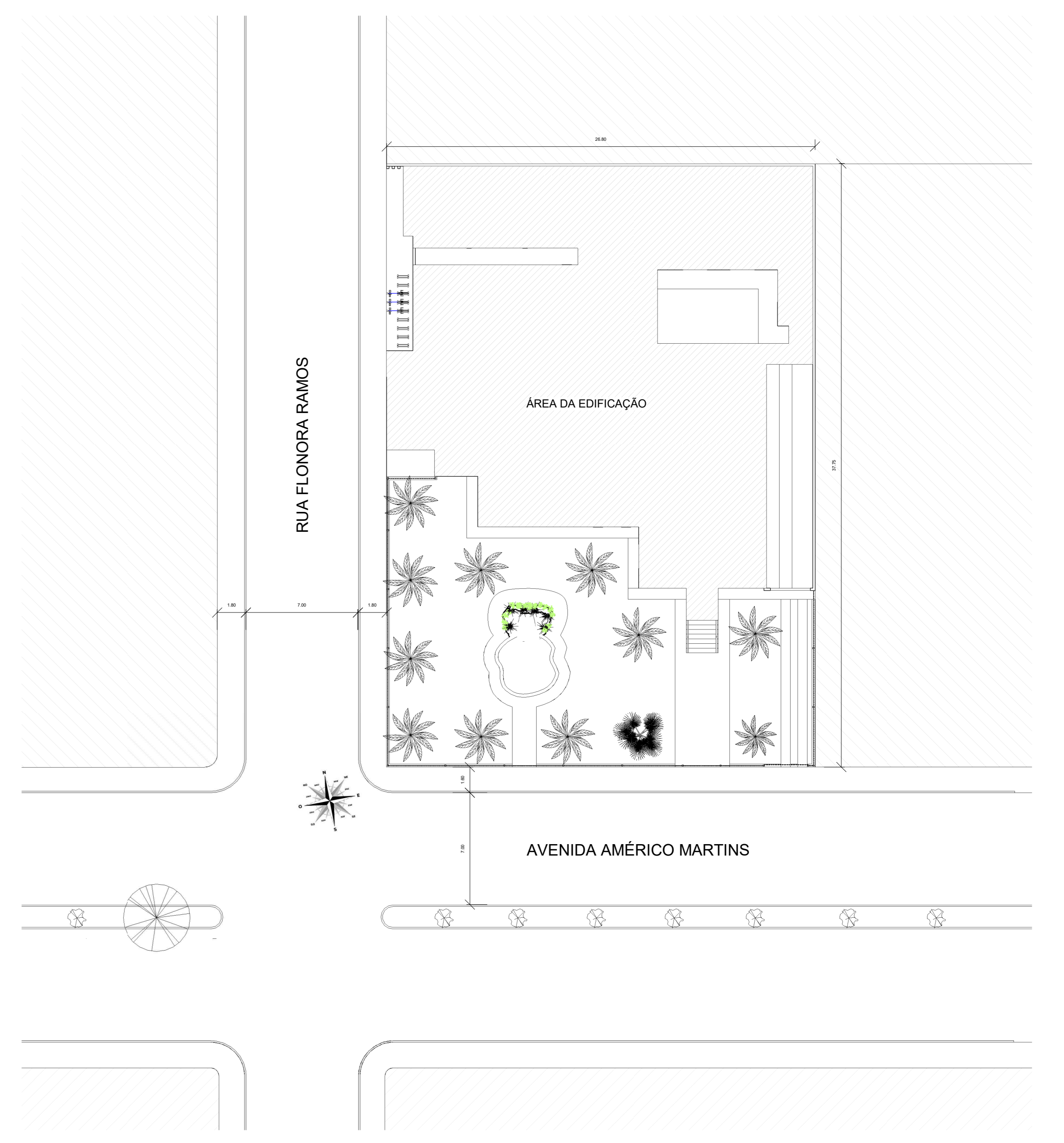

03 IMPLANTAÇÃO/SITUAÇÃO
1:200

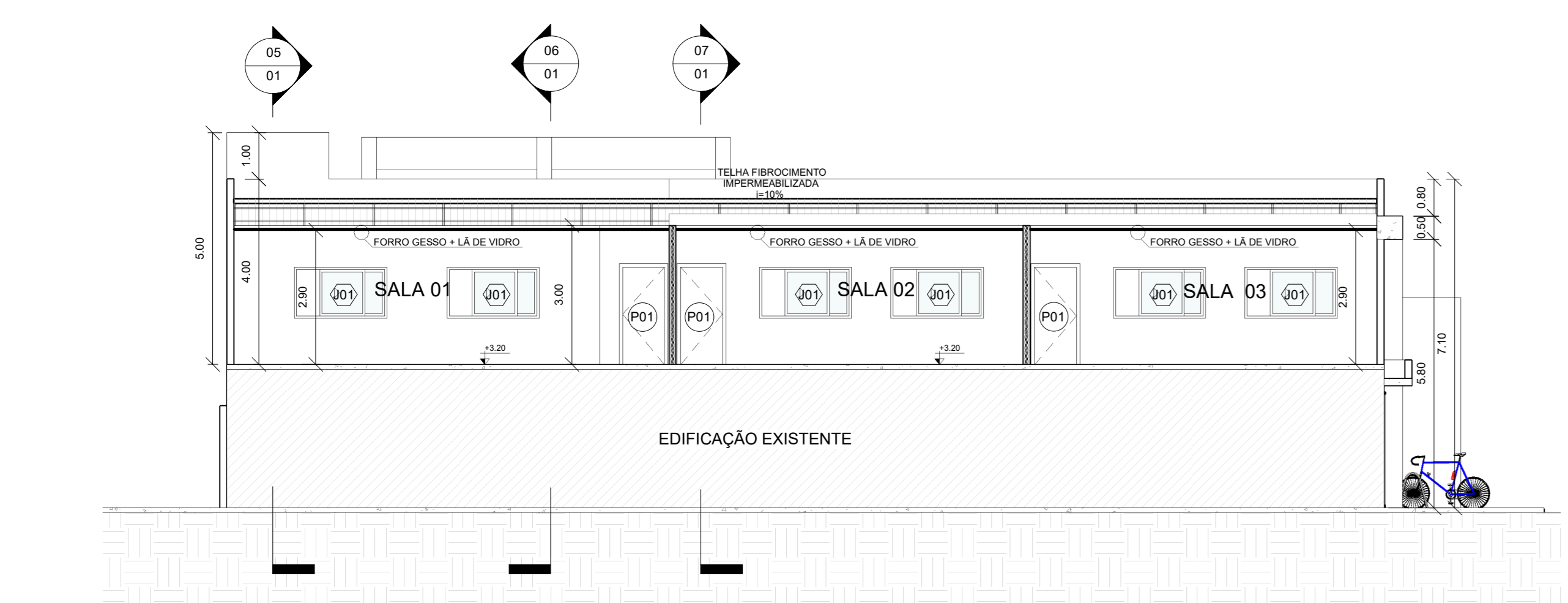

04 CORTE LONGITUDINAL - AA
1:100

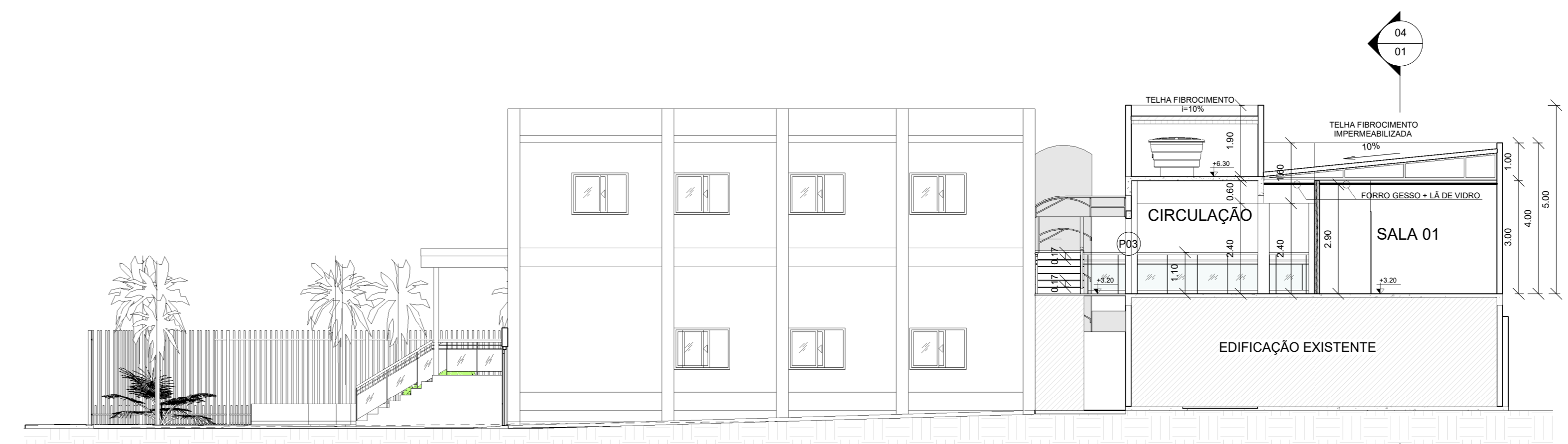

05 CORTE TRANSVERSAL - AA
1:100



06 CORTE TRANSVERSAL - BB
1:100

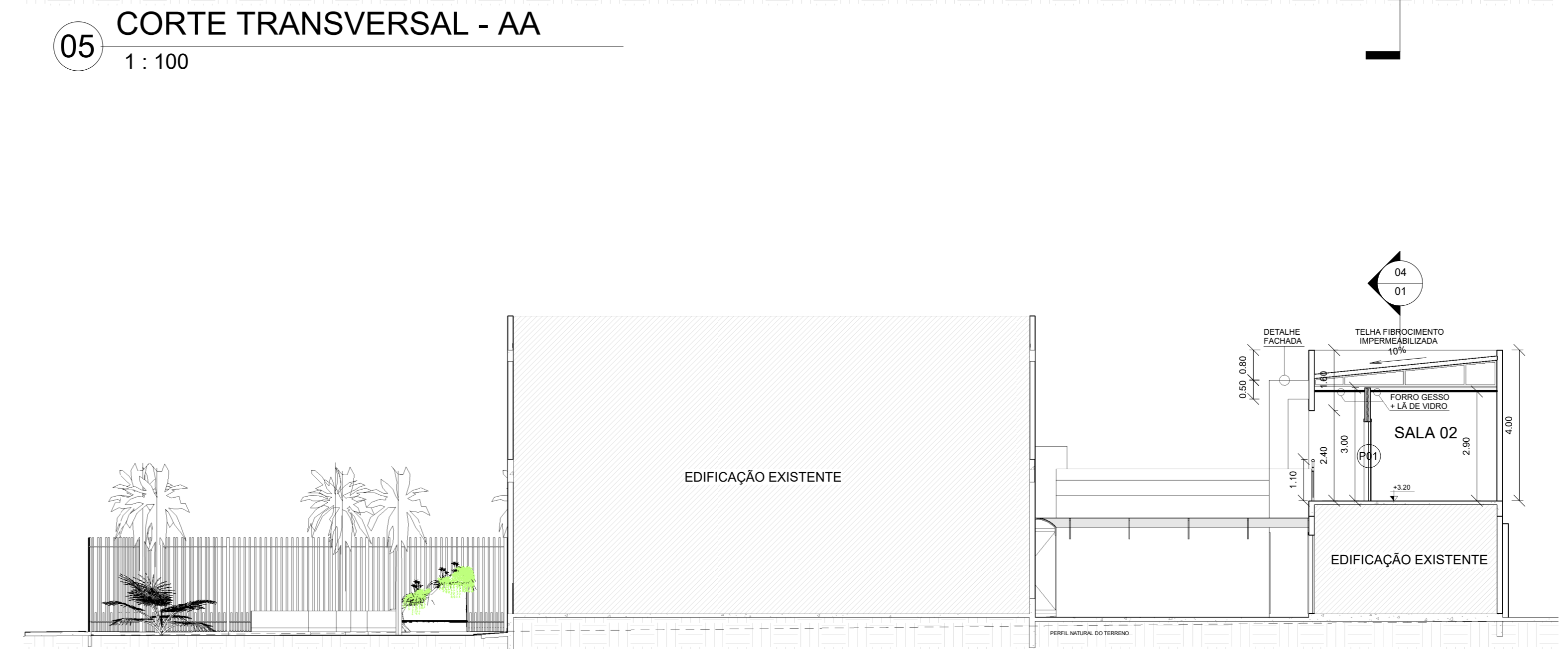

07 CORTE TRANSVERSAL - CC
1:100

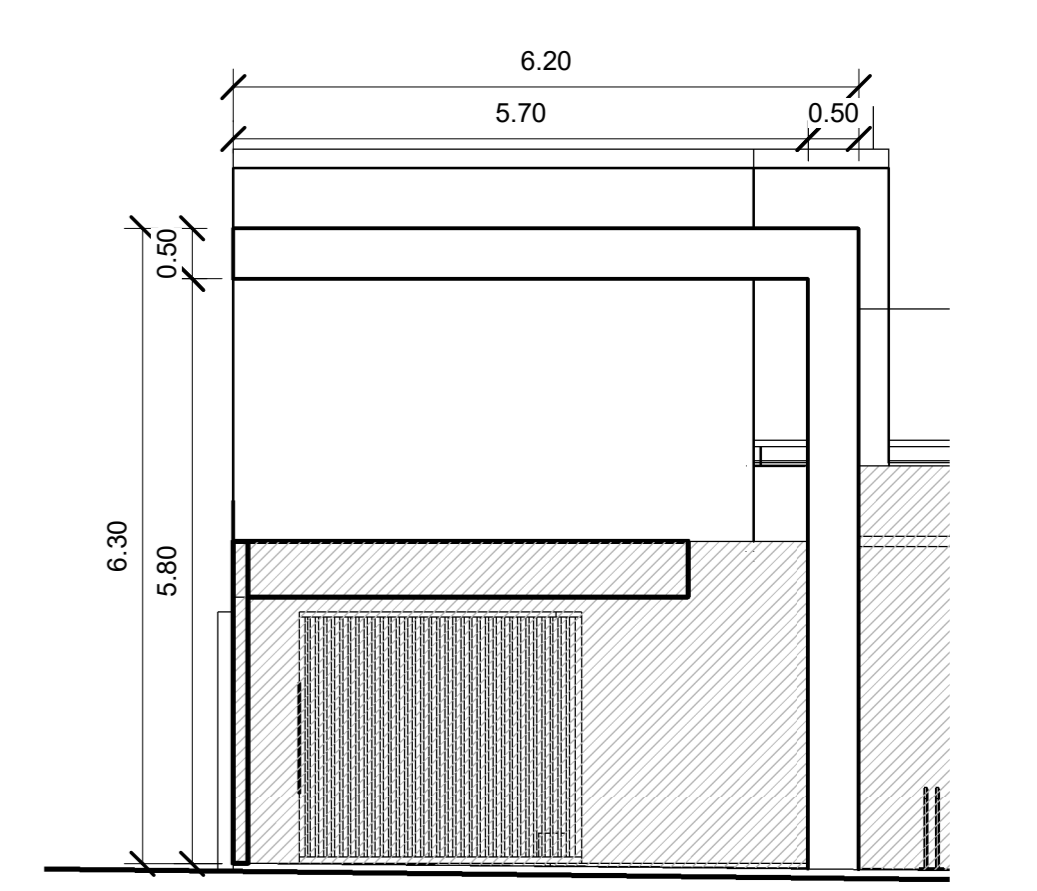

08 DETALHE FACHADA FRONTAL - ANEXO
1:75

QUADRO DE PORTAS		
ID	DESCRIÇÃO	QUANT.
P01	PORTA SIMPLES DE MADEIRA 90x210CM, FOLHA ÚNICA, ABERTURA ÂNGULO 90°	03
P02	ABERTURA PARA PASSAGEM, 100x210CM, VÃO LIVRE	01

QUADRO DE JANELA		
ID	DESCRIÇÃO	QUANT.
J01	JANELA DE VIDRO 200x110CM, DUAS FOLHAS, ABERTURA DE CORRER, PEITORIL 100CM	06

QUADRO DE ÁREAS DAS CALÇADAS		
ID	DESCRIÇÃO	ÁREA
01	CALÇADA ÁREA EXTERNA - PASSEIO PÚBLICO - RUA FLONORA RAMOS	91,67 M²
02	CALÇADA ÁREA EXTERNA - PASSEIO PÚBLICO - AV. AMÉRICO MARTINS	48,79 M²
03	CALÇADA ÁREA INTERNA - TERRENO - ACESSO E ÁREA CIRCUNDANTE A CASCATAS	40,15 M²
04	CALÇADA ÁREA INTERNA - TERRENO - ÁREA EM TORNO DA EDIFICAÇÃO - BLOCO PRINCIPAL	31,59 M²
05	CALÇADA ÁREA INTERNA - TERRENO - ACESSO À ANTIGA GARAGEM	21,52 M²
06	CALÇADA ÁREA INTERNA - TERRENO - ÁREA ANTIGA GARAGEM	31,92 M²
07	CALÇADA ÁREA INTERNA - TERRENO - ÁREA DE CIRCULAÇÃO/ ACESSO ESCADA GABINETES	6,52 M²
TOTAL		273,84 M²

PROJETO ARQUITETÔNICO DE AMPLIAÇÃO E REFORMA DA CÂMARA MUNICIPAL DE URUCUIA-MG / 2023		FOLHA 01/02
ENDEREÇO: RUA: FLONORA RAMOS, Nº 18 - BAIRRO CENTRO - URUCUIA-MG - CEP: 38649-000		
PROPRIETÁRIO: CÂMARA MUNICIPAL DE URUCUIA-MG CNPJ: 73.936.338/0001-23		
RESPONSÁVEL TÉCNICO DE PROJETO: GISELE CRISTINA REZENDE DA SILVA CAU 147601-7		
ÁREAS:	TAXAS:	
ÁREA TOTAL DO TERRENO: 1.007,68M²	TAXA DE OCUPAÇÃO: 77,30%	
ÁREA CONSTRUÍDA EXISTENTE: 624,22M²	CORFICIENTE DE APROVEITAMENTO: 0,77	
ÁREA A CONSTRUIR: 0,00M²	TAXA DE PERMEABILIDADE: 29,64%	
ÁREA A CONSTRUIR: 154,77M²		
ESCALA: INDICADA	DESENHOS: INDICADOS	DATA: 14/03/2023

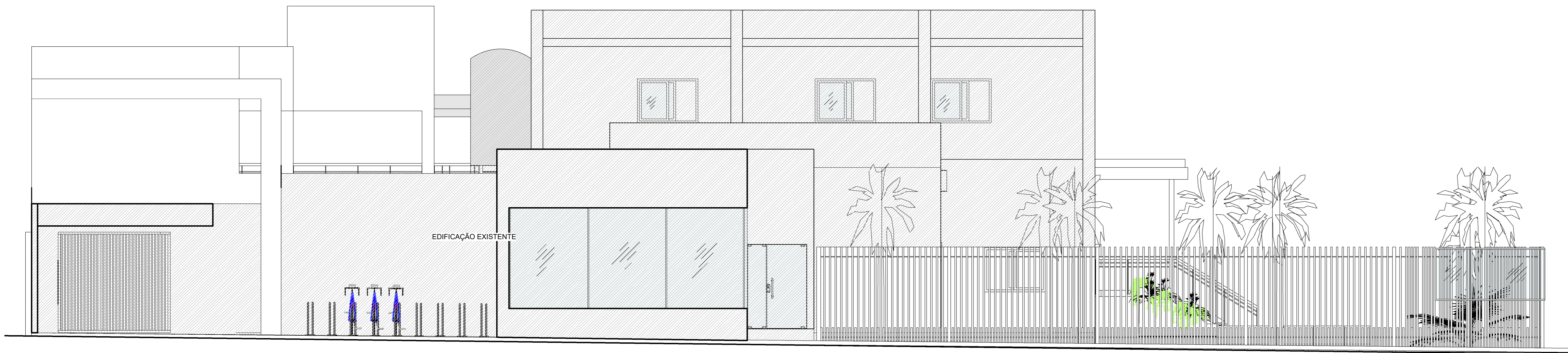

09 FACHADA FRONTAL - ANEXO
1:50



10 FACHADA POSTERIOR - ANEXO
1:50

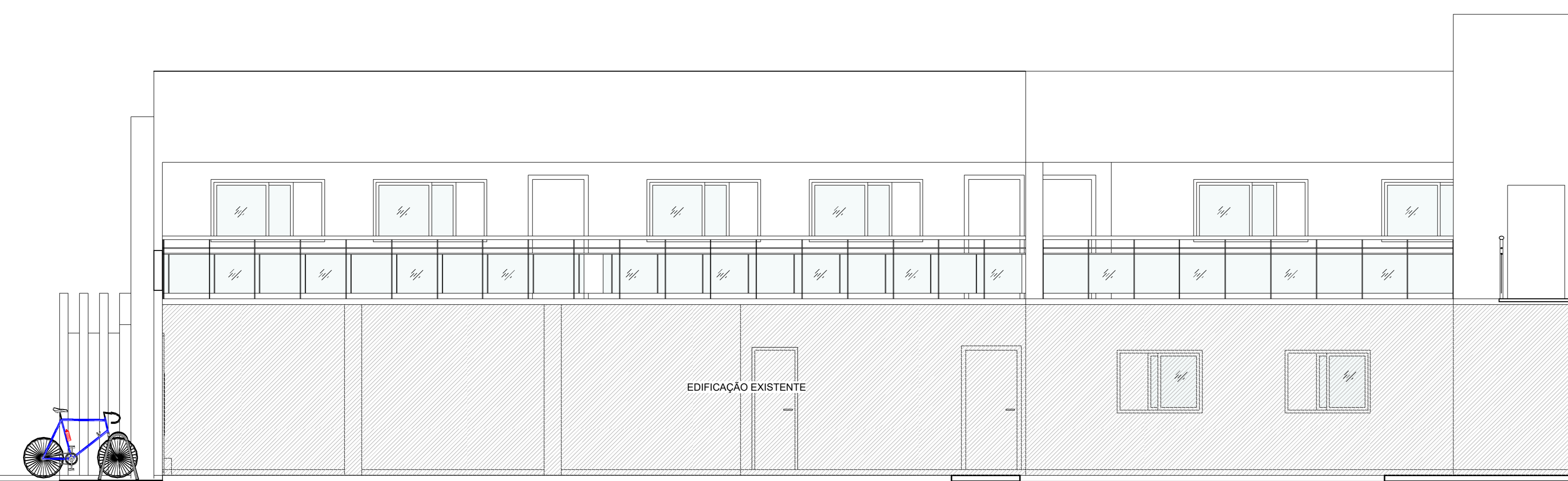

11 FACHADA LATERAL DIREITA - ANEXO
1:50



12 FACHADA LATERAL ESQUERDA - ANEXO
1:50

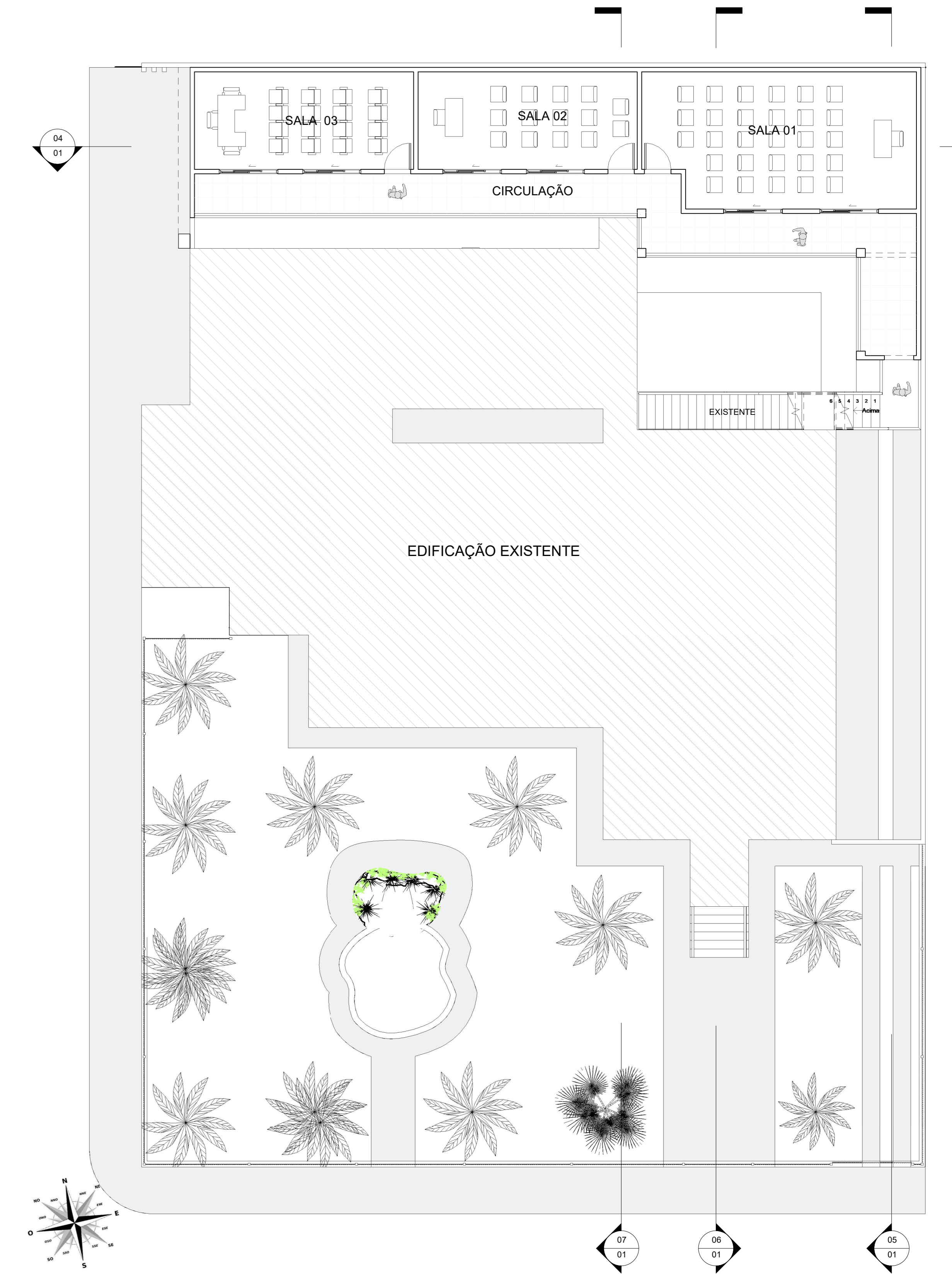

13 PLANTA BAIXA - ANEXO 2º PAVIMENTO - LAYOUT
1:100

QUADRO DE PORTAS		
ID	DESCRIÇÃO	QUANT.
P01	PORTA SIMPLES DE MADEIRA 90x210CM. FOLHA ÚNICA - ABERTURA ANGULO 90°	03
P02	ABERTURA PARA PASSAGEM, 100x210CM. VÃO LIVRE	01

QUADRO DE JANELA		
ID	DESCRIÇÃO	QUANT.
J01	JANELA DE VIDRO 200x110CM, DUAS FOLHAS, ABERTURA DE CORRER, PEITORIL 100CM	06

PROJETO ARQUITETÔNICO DE AMPLIAÇÃO E REFORMA DA CÂMARA MUNICIPAL DE URUCUIA-MG / 2023		FOLHA 02/02
ENDEREÇO: RUA: FLONORA RAMOS, Nº 18 - BAIRRO CENTRO - URUCUIA-MG - CEP: 38649-000		
PROPRIETÁRIO: CÂMARA MUNICIPAL DE URUCUIA-MG CNPJ: 73.936.338/0001-23		
RESPONSÁVEL TÉCNICO DE PROJETO: GISELLE CRISTINA REZENDE DA SILVA CAU 147601-7		
ÁREAS:	TAXAS:	
ÁREA TOTAL DO TERRENO: 1.007,68M ²	TAXA DE OCUPAÇÃO: 77,30%	
ÁREA CONSTRUÍDA EXISTENTE: 624,22M ²	CORFICIENTE DE APROVEITAMENTO: 0,77	
ÁREA A CONSTRUIR: 0,00M ²	TAXA DE PERMEABILIDADE: 29,64%	
ÁREA A CONSTRUIR: 154,77M ²		
ESCALA: INDICADA	DESENHOS: INDICADOS	DATA: 14/03/2023

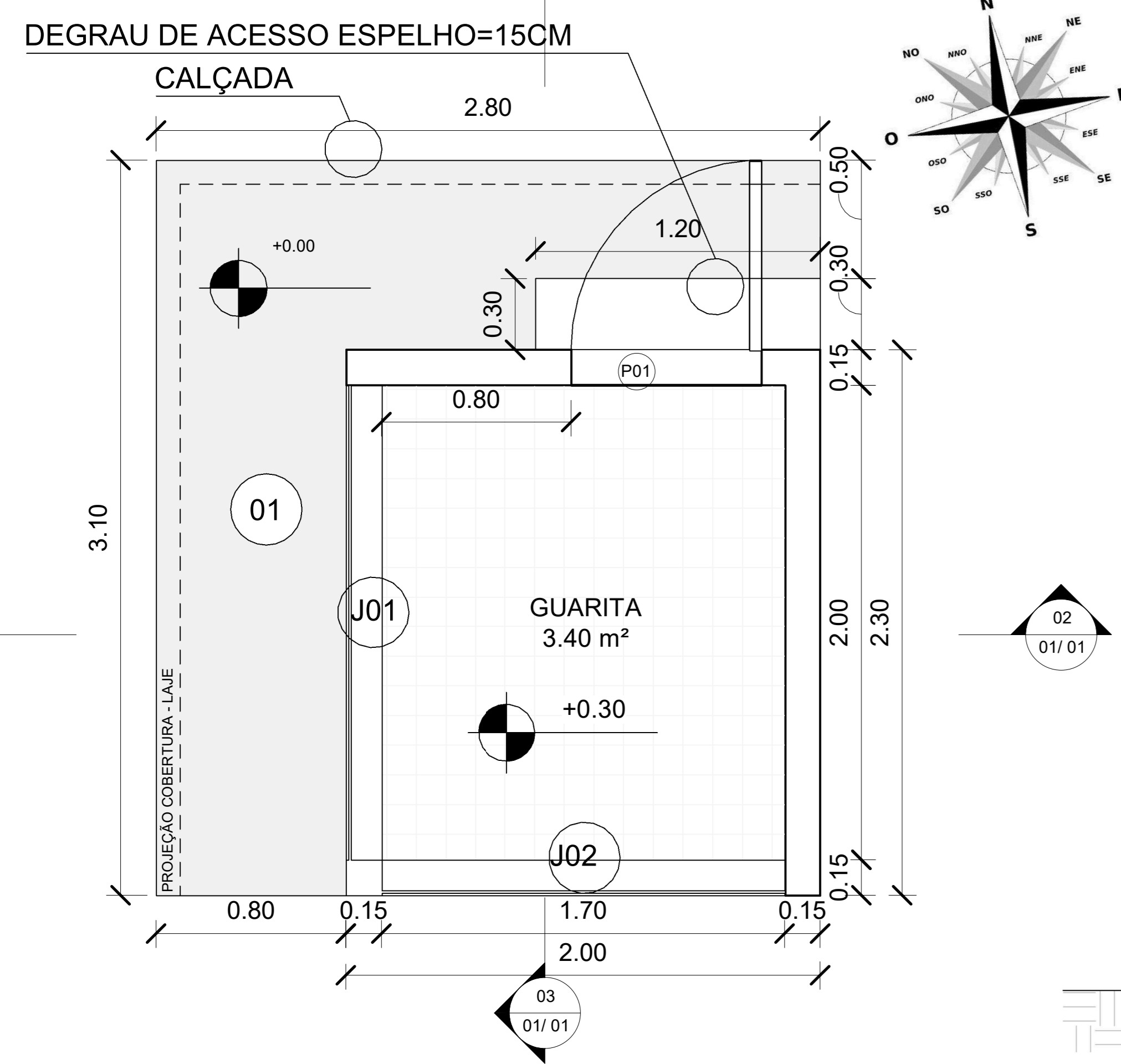

01 PLANTA BAIXA - GUARITA
1:25

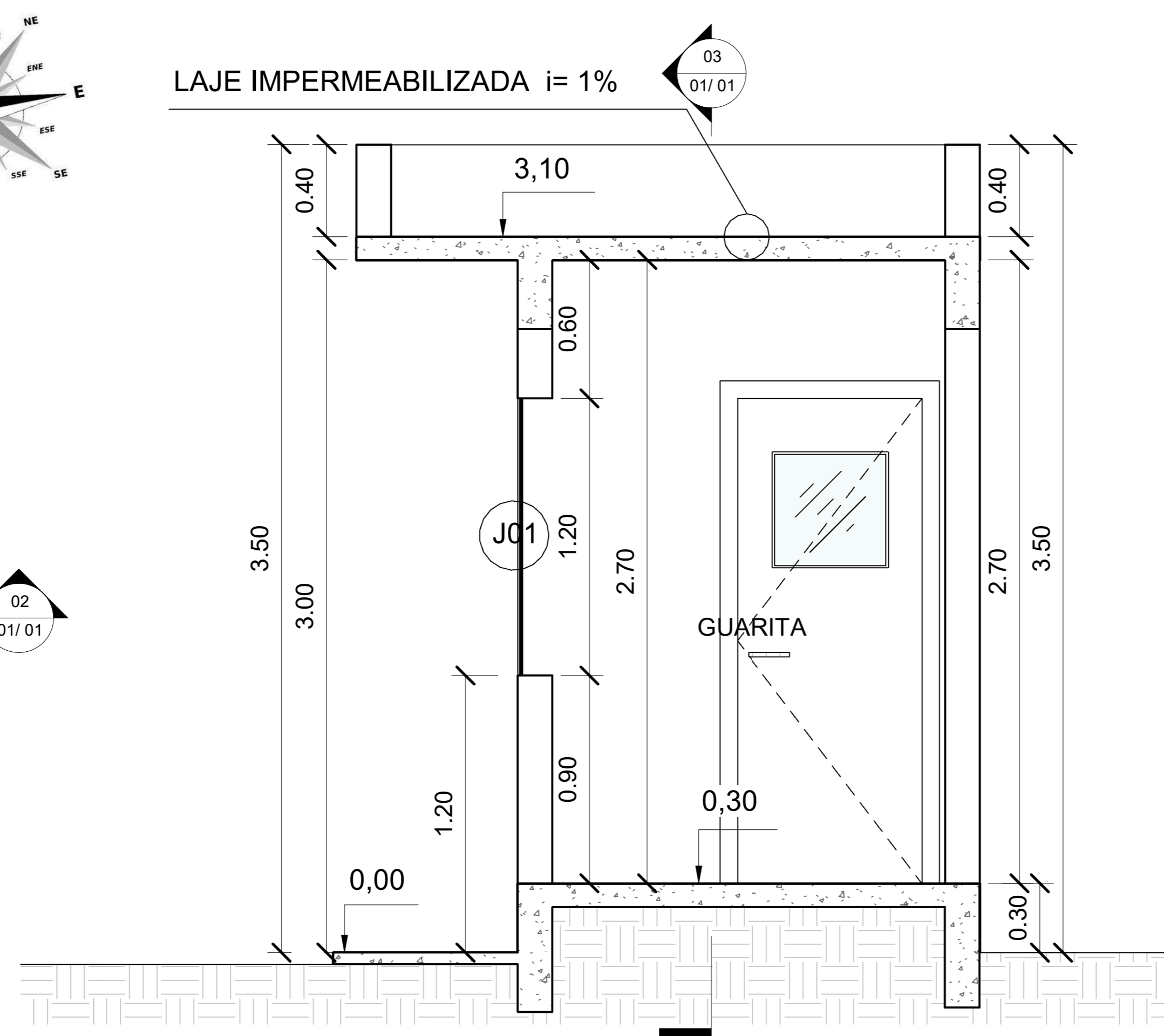

02 CORTE TRANSVERSAL
1:25

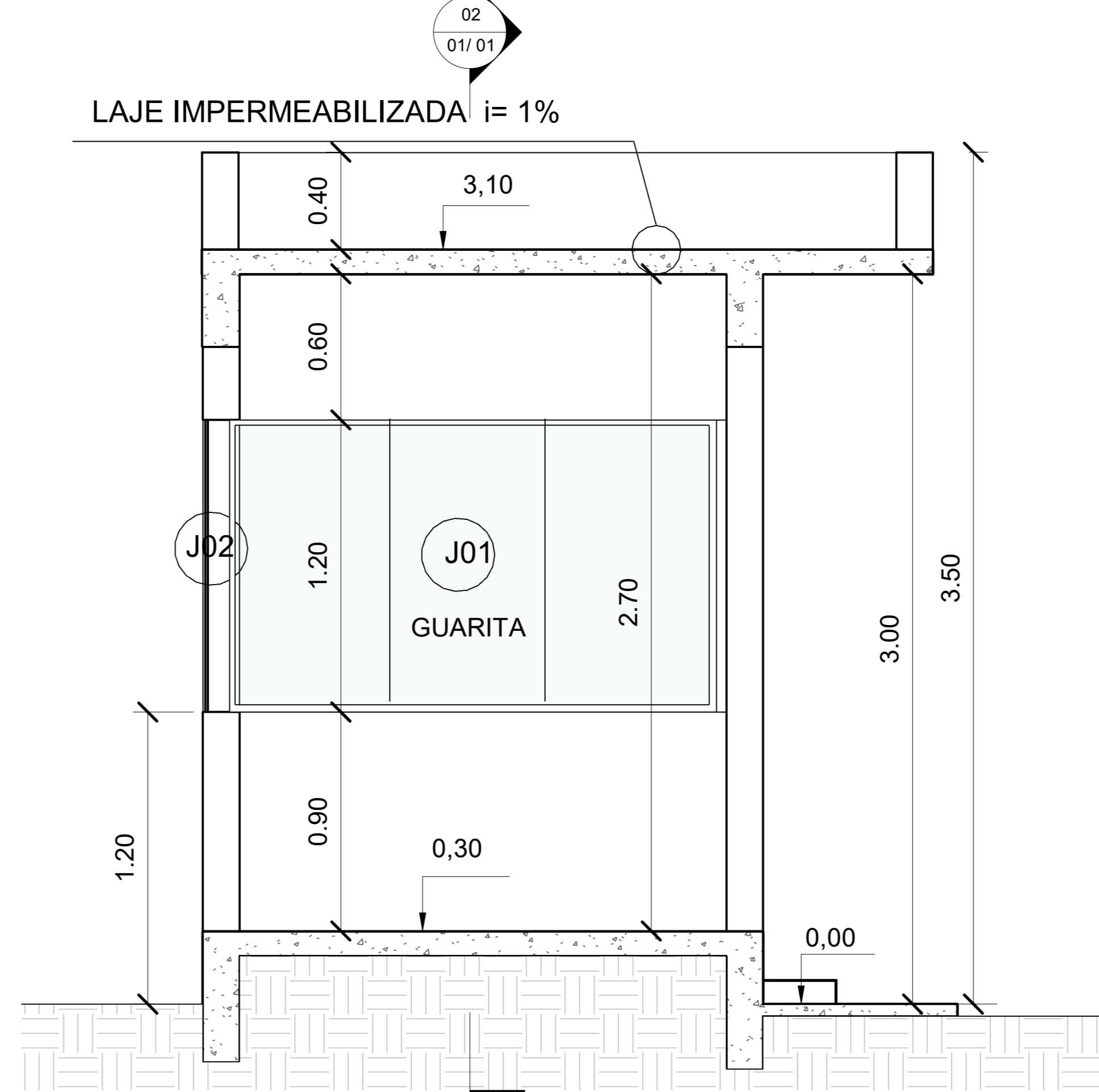

03 CORTE LONGITUDINAL
1:25

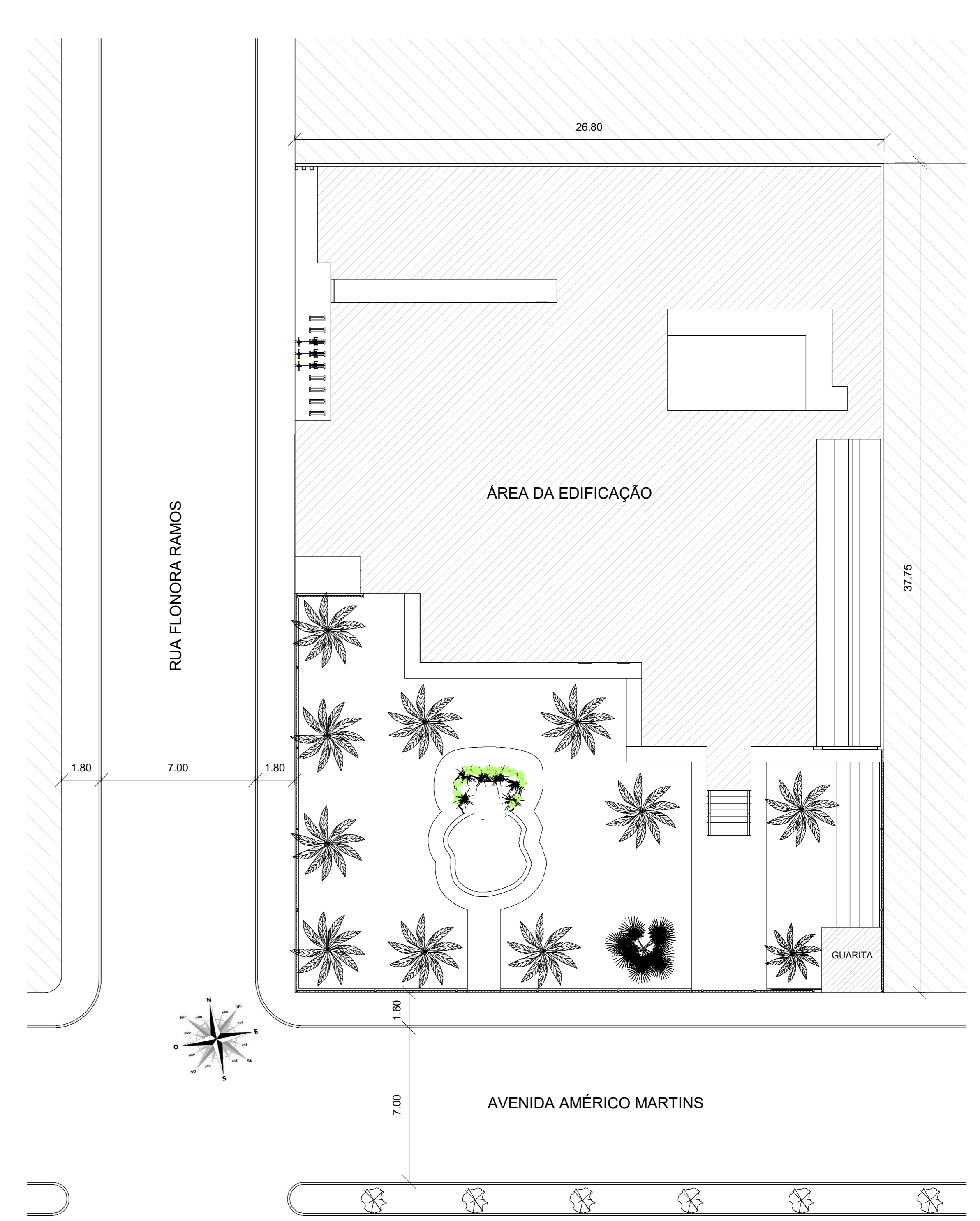

10 IMPLANTAÇÃO/ SITUAÇÃO
1:200

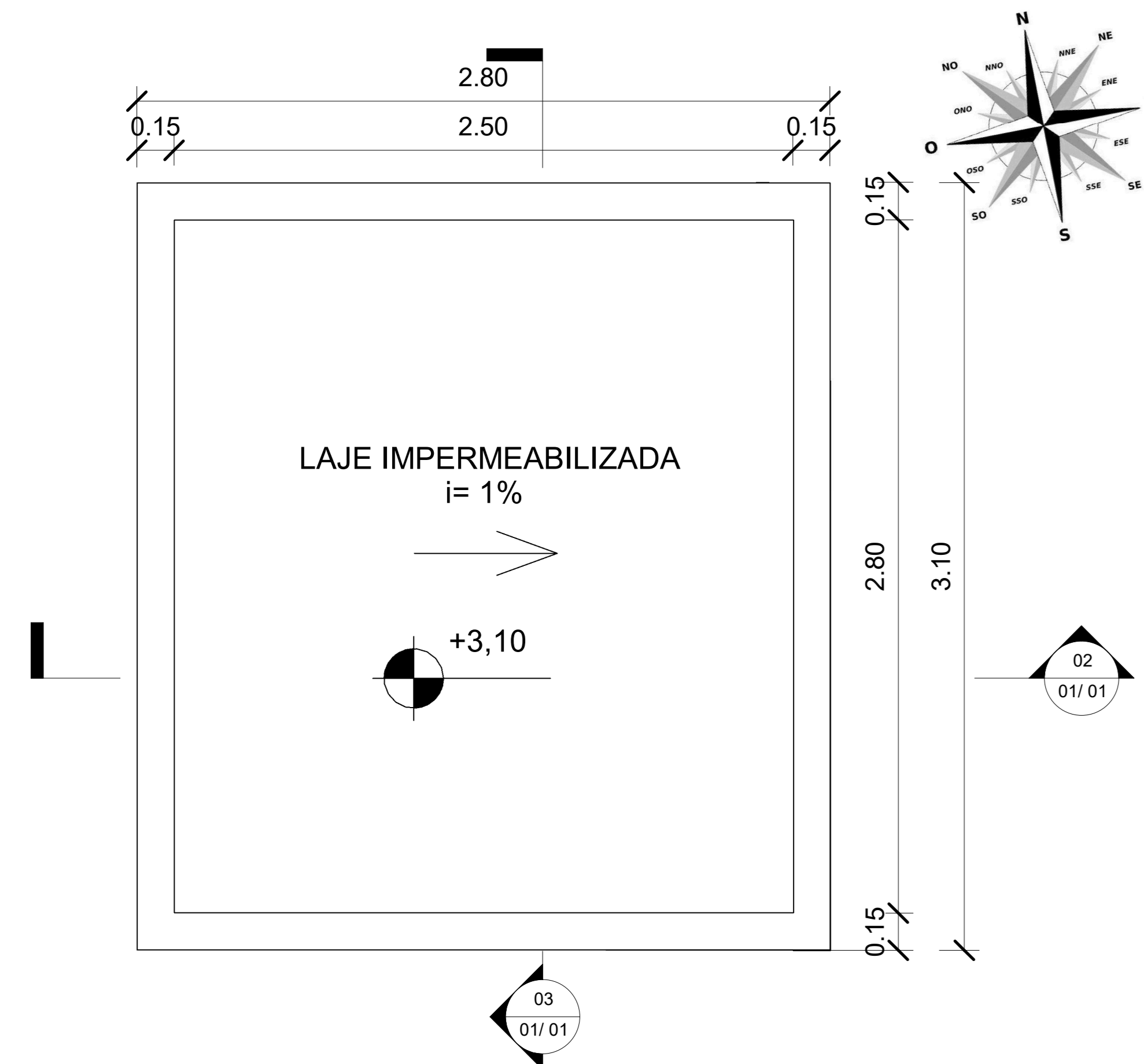

04 PLANTA DE COBERTURA
1:25

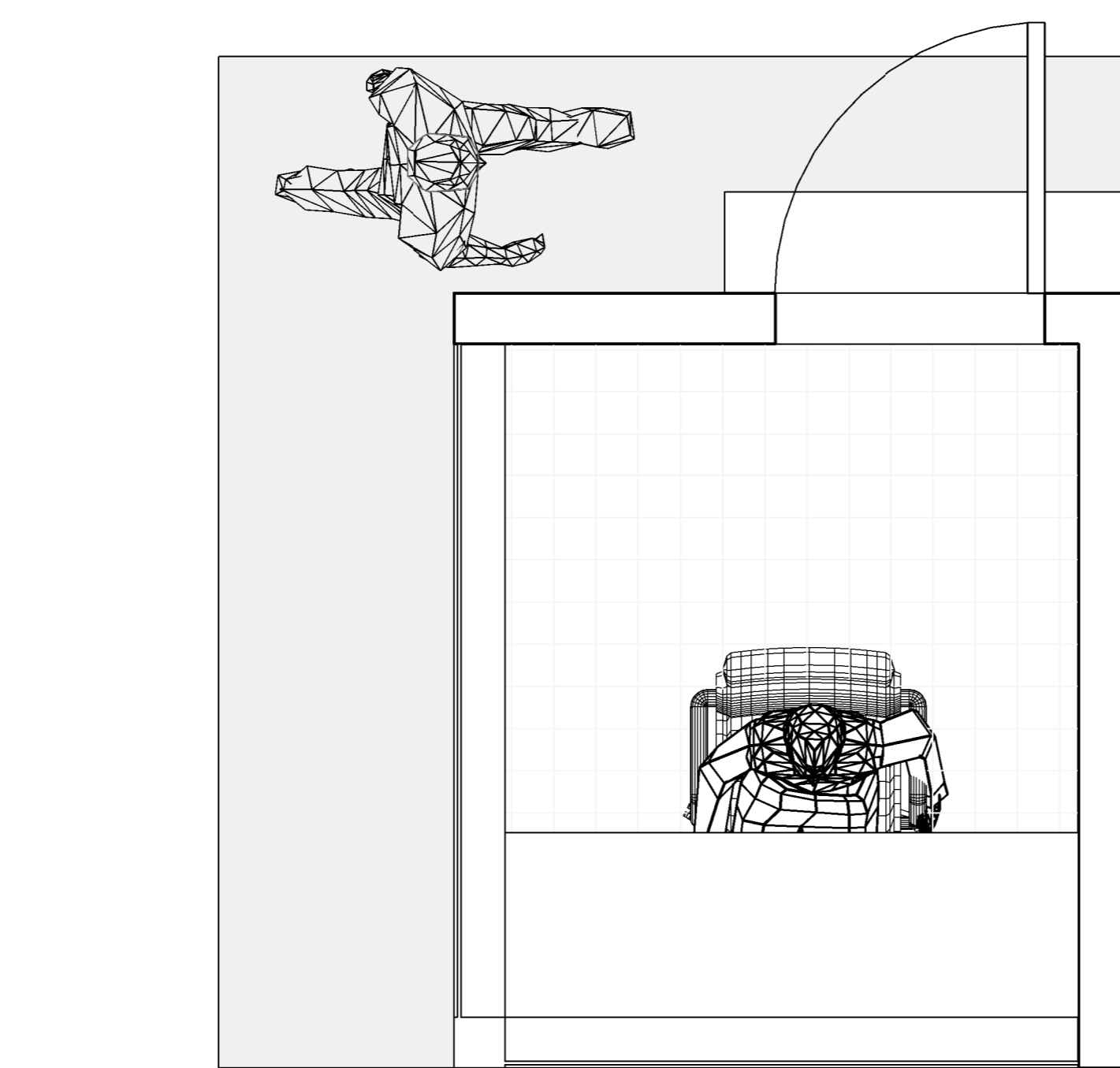

05 PLANTA LAYOUT - GUARITA
1:25

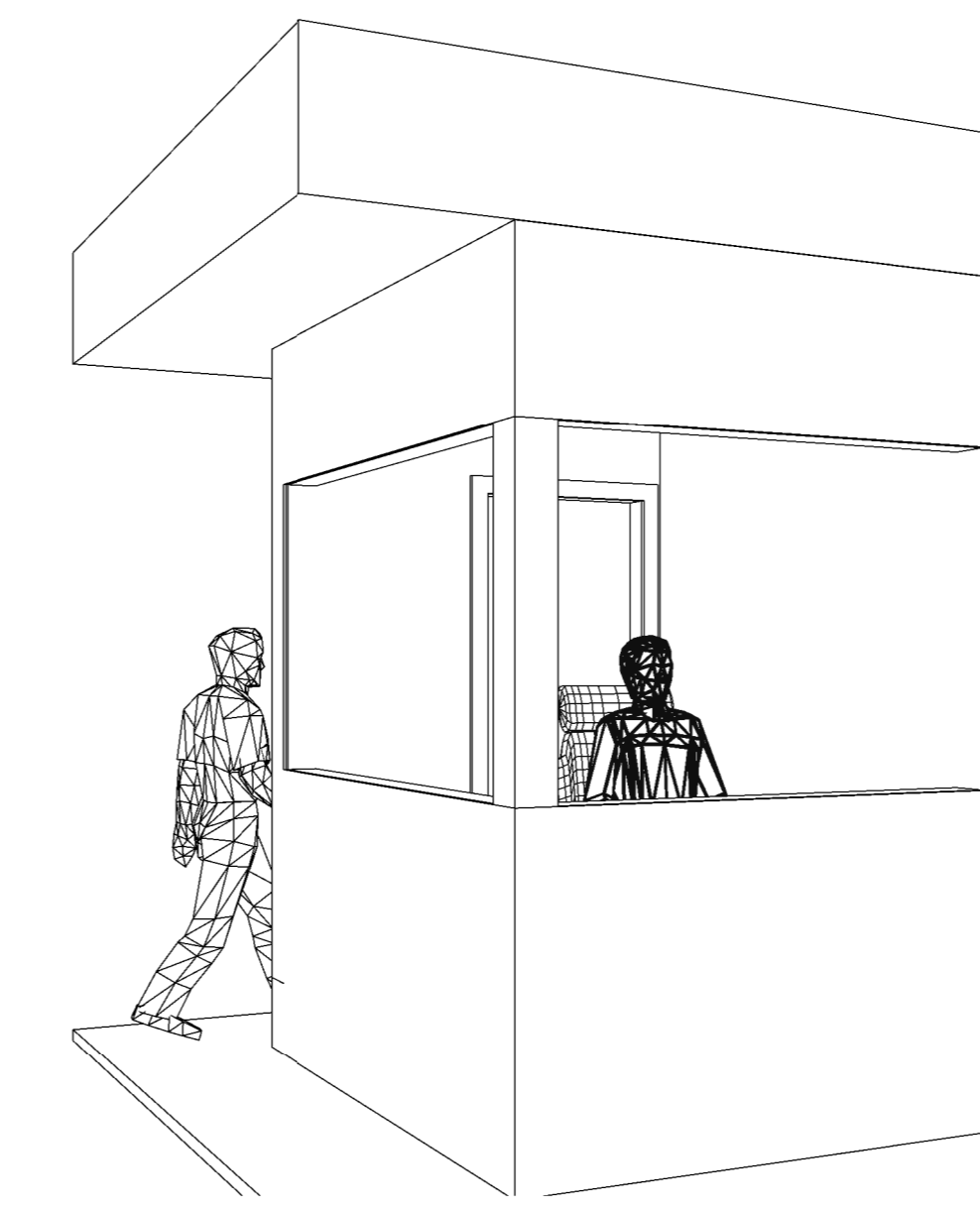

QUADRO DE PORTAS		
ID	DESCRIÇÃO	QUANT.
P01	PORTA EXTERNA 80x210CM, FOLHA ÚNICA, COM VISOR 50x50CM, ABERTURA ÂNGULO 90° (ABERTURA PARA FORA)	01

QUADRO DE JANELAS		
ID	DESCRIÇÃO	QUANT.
J01	JANELÃO DE VIDRO TEMPERADO 200x120CM, VIDRO FUMÊ E PELÍCULA TÉRMICA, TRÊS FOLHAS MÓVEIS, ABERTURA DE CORRER, PEITORIL 90CM	01
J02	VIDRO FIXO TEMPERADO E LAMINADO 170x120CM, VIDRO FUMÊ E PELÍCULA TÉRMICA, FOLHA ÚNICA, PEITORIL 90CM	01

QUADRO DE CALÇADAS		
ID	DESCRIÇÃO	ÁREA
01	CALÇADA CIRCUNDANTE GUARITA - LATERAL ESQUERDA E POSTERIOR	3,50 M²

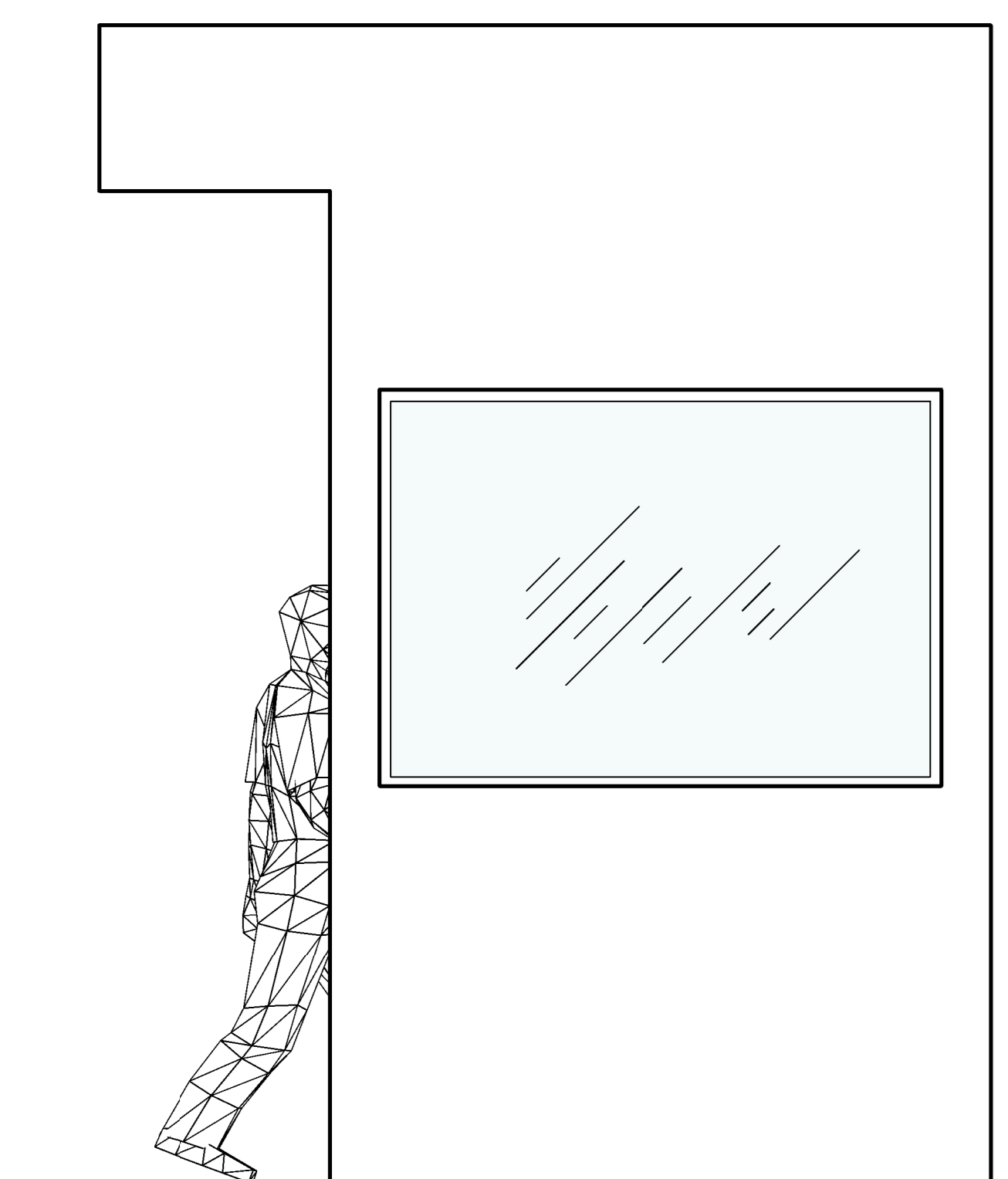

06 FACHADA FRONTAL
1:25

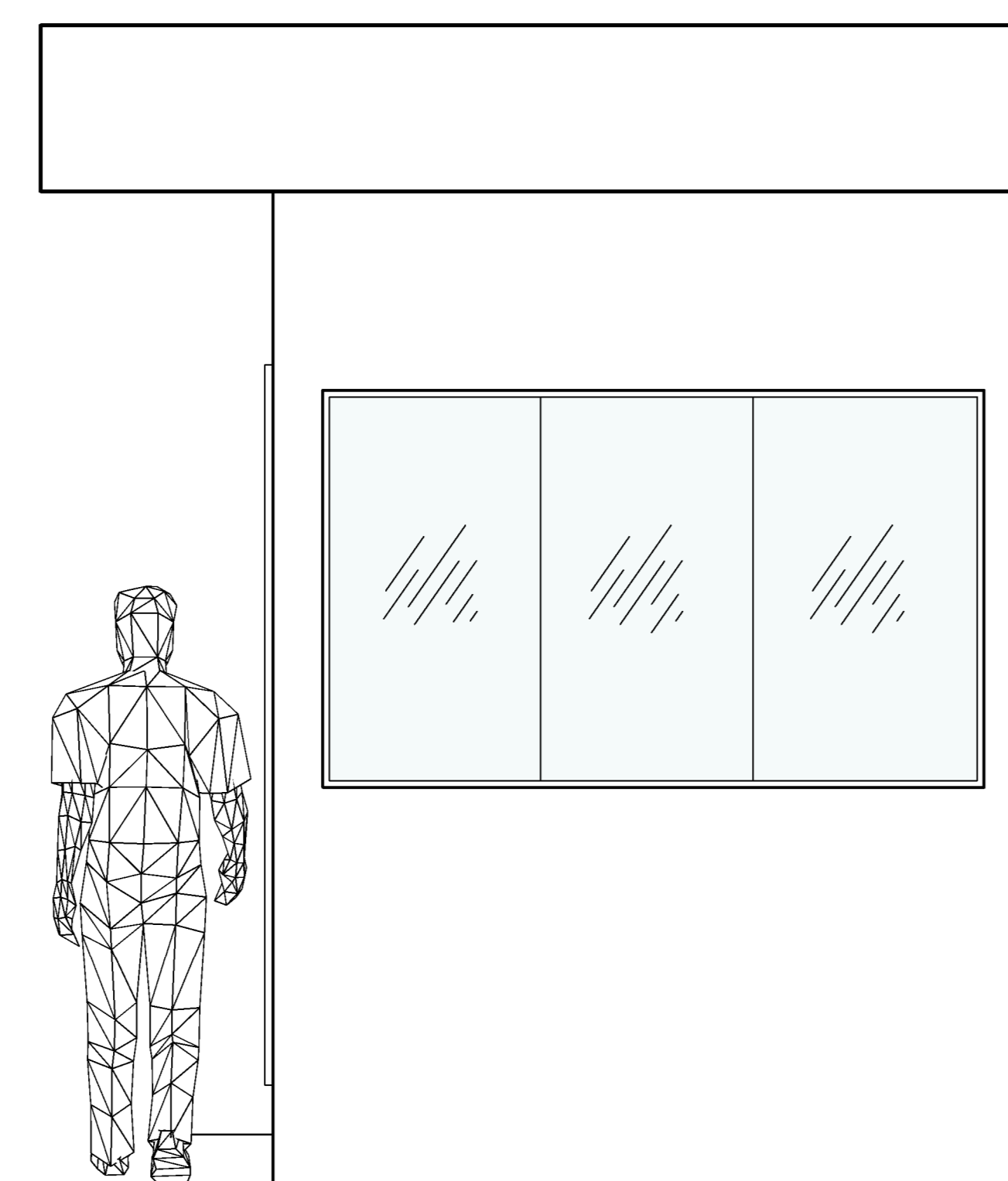

07 FACHADA LATERAL ESQUERDA
1:25

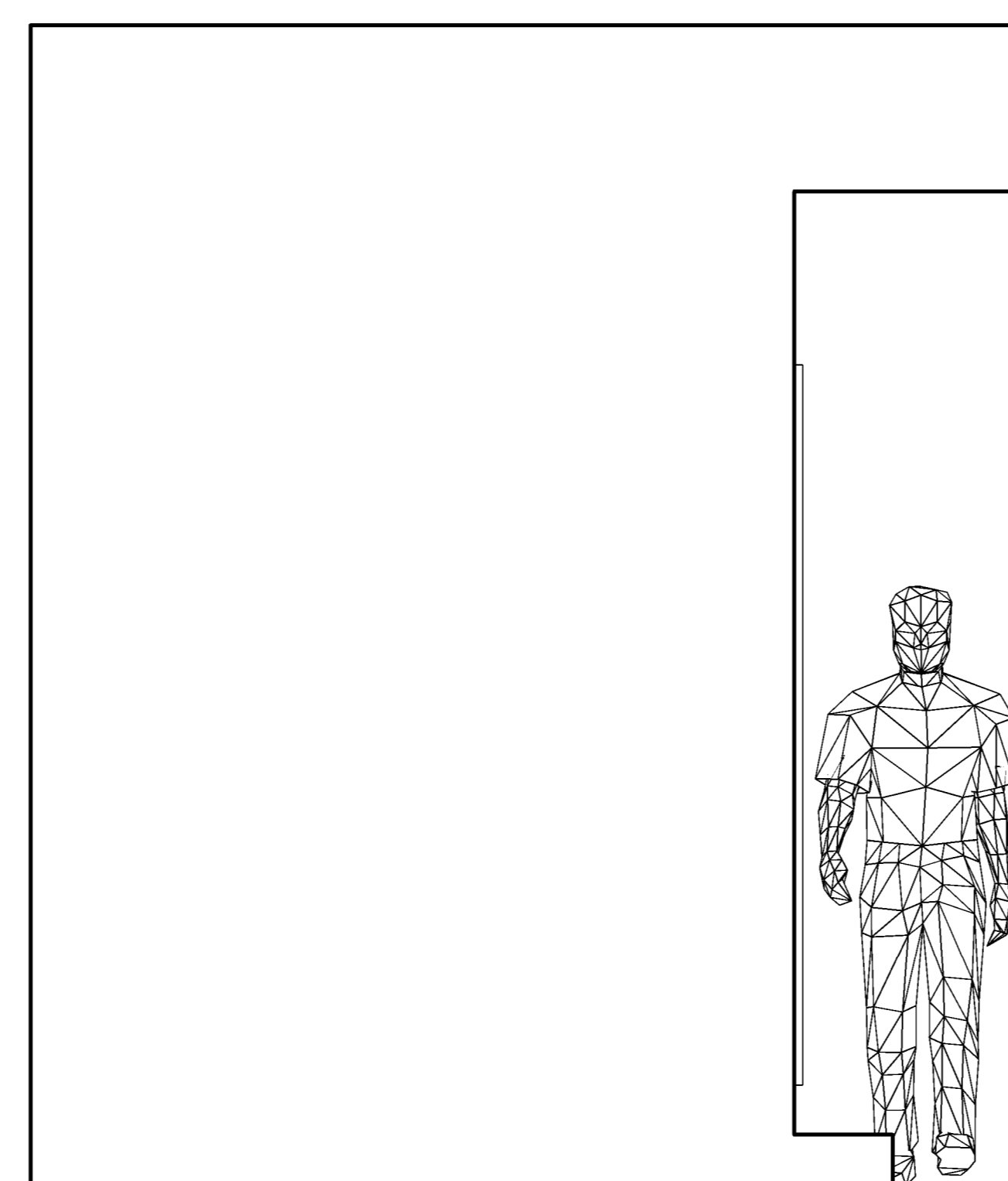

08 FACHADA LATERAL DIREITA
1:25

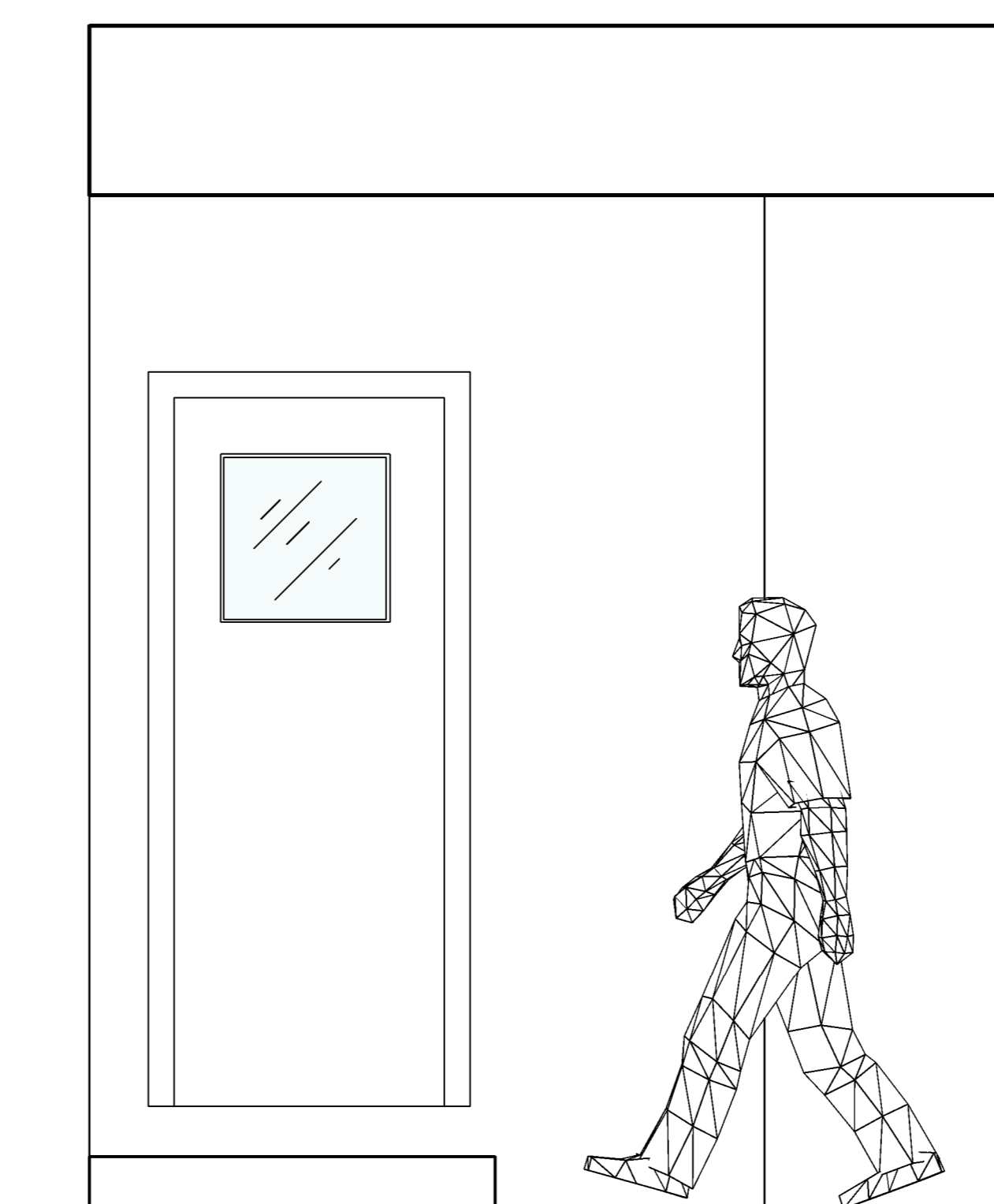

09 FACHADA POSTERIOR
1:25

PROJETO ARQUITETÔNICO DE AMPLIAÇÃO E REFORMA DA CÂMARA MUNICIPAL DE URUCUIA-MG /2023		FOLHA 01/ 01
ENDEREÇO: RUA: FLONORA RAMOS, Nº 18 - BAIRRO CENTRO - URUCUIA-MG - CEP: 38649-000		
PROPRIETÁRIO: CÂMARA MUNICIPAL DE URUCUIA-MG CNPJ: 73.936.338/0001-23		
RESPONSÁVEL TÉCNICO DE PROJETO: GISELLE CRISTINA REZENDE DA SILVA CAU A147601-7		
ÁREAS: ÁREA TOTAL DO TERRENO: 1.007,68M² ÁREA CONSTRUÍDA EXISTENTE: 778,99M² ÁREA A DEMOLIR: 0,00M² ÁREA A CONSTRUIR: 8,68 M²	TAXAS: TAXA DE OCUPAÇÃO: 78,16% COEFICIENTE DE APROVEITAMENTO: 0,78 TAXA DE PERMEABILIDADE: 28,77%	
ESCALA: INDICADA	DESENHOS: INDICADOS	DATA: 14/03/2023